MINISTÈRE
DE L'ÉDUCATION
NATIONALE

Liberté
Égalité
Fraternité

Vacances de la Toussaint 2026

EN VACANCES je lis AUSSI

15 ans +

Ulysse & Cyrano

Antoine Cristau et Xavier Dorison
Illustré par Servain
Bande dessinée
Casterman

À 17 ans, Ulysse aurait dû suivre la voie tracée par son père. Sa rencontre avec Cyrano, cuisinier solitaire, lui ouvre un autre chemin.

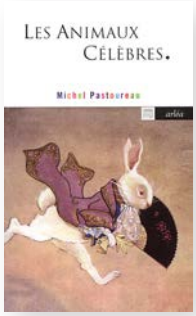

Les Animaux célèbres

Michel Pastoureau
Essai
Arléa

Du cheval de Troie aux éléphants d'Hannibal en passant par Mickey, découvrez l'histoire de quarante animaux célèbres, entre mythe et réalité.

Les Ronces

Cécile Coulon
Poésie
Castor Astral

Une poésie de l'enfance, du quotidien, le souvenir de mollets griffés, mais aussi des mûres qu'on cueille dans la lumière d'une fin de journée d'été.

S'adapter

Clara Dupont-Monod
Roman
Stock

C'est l'histoire d'un enfant différent, aux yeux noirs qui flottent, de sa place dans la maison, dans la fratrie. Un livre lumineux.

Série

Le Seigneur des Anneaux. Tome 1 : La Fraternité de l'Anneau

J. R. R. Tolkien
Roman
Folio Junior

Dans les vertes prairies du Comté, les Hobbits vivaient en paix… Découvrez l'univers envoûtant de ce chef-d'œuvre de l'*heroic fantasy*.

Vous aimerez aussi :

Orgueil et Préjugés

Jane Austen
Roman
Points

Une chambre à soi

Virginia Woolf
Essai
10/18

La Mort du Roi Tsongor

Laurent Gaudé
Roman
Actes Sud

CNL Centre national du livre
BnF Centre national de la littérature pour la jeunesse